

防犯ステーション 初期設定マニュアルシリーズ

IPC Client

(β版パソコン用 P2P ソフト)

初期設定マニュアル

■著作権について

本マニュアルは著作権法で保護されている著作物です。本マニュアルの使用に関して、発行者（以下、甲）から購入者（以下、乙）に使用承諾されるものです。本マニュアルの読者は、本マニュアルの一部または全部を読むことにより、以下の契約内容に合意したものとみなされます。

- ・本マニュアルの著作権は甲に属します。
- ・著作権者の事前許可を得ずして、マニュアルの一部または全部を、あらゆるデータ蓄積手段（印刷物、ビデオ、テープレコーダーおよび電子メディア、インターネット等）により複製および転載する事を禁じます。

使用許諾契約書

この契約は、乙と甲との契約です。マニュアルを開封する事をもって、あなたはこの契約に同意したことになります。あなたがこの契約に同意できない場合は、直ちに本マニュアルをご返品ください。















IPC Client 初期設定マニュアル

弊社ホームページのサポートページの『ダウンロード』を開き、製品のSC-831NH（どれでも可）より『IPC Client』ソフト本体をダウンロードしてください。

弊社サポートページは以下のようになります。

<http://secu.jp/services.html>

ダウンロード 各種のソフト

-  ダウンロード  ZIP  IPCSearch （パソコン用IPアドレス検索ソフト）
 -  ダウンロード  ZIP  Download Player （パソコン用閲覧補助ソフト）
 -  ダウンロード  ZIP  IPC Client （パソコン用P2Pソフト）
 -  ダウンロード  ZIP  MonitorClient （β版パソコン用P2P&IPアドレス検索ソフト）
 -  ダウンロード  ZIP  P2P Wificam （Andoroid用P2Pアプリ）
-

<http://secu.jp/download/SC-831NH1-2/p2ppc.zip>

上記のリンクより、ソフト本体をダウンロードしてください。

IPC Client 初期設定マニュアル

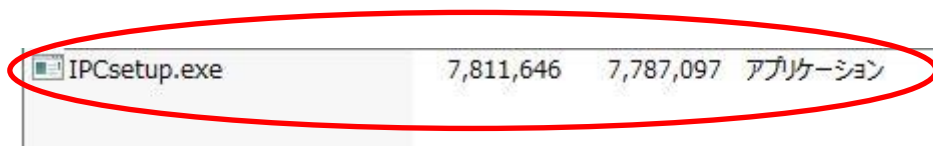

フォルダを解凍後、上記の IPCsetup のファイルをダブルクリックし、インストールを開始します。



実行をクリックします。

IPC Client 初期設定マニュアル

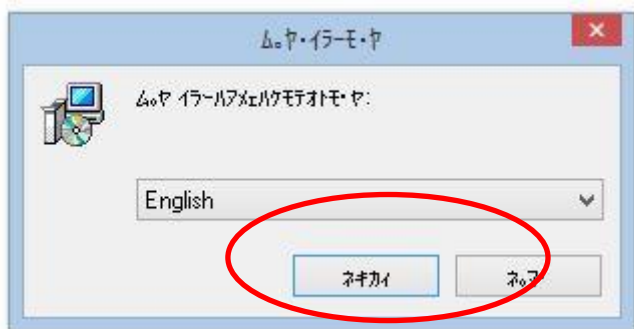

現在は、日本語には対応しておりませんので、『English』を選択してください。
文字化けしてしまう事もありますが、そのままインストールを進めて下さい。

IPC Client 初期設定マニュアル

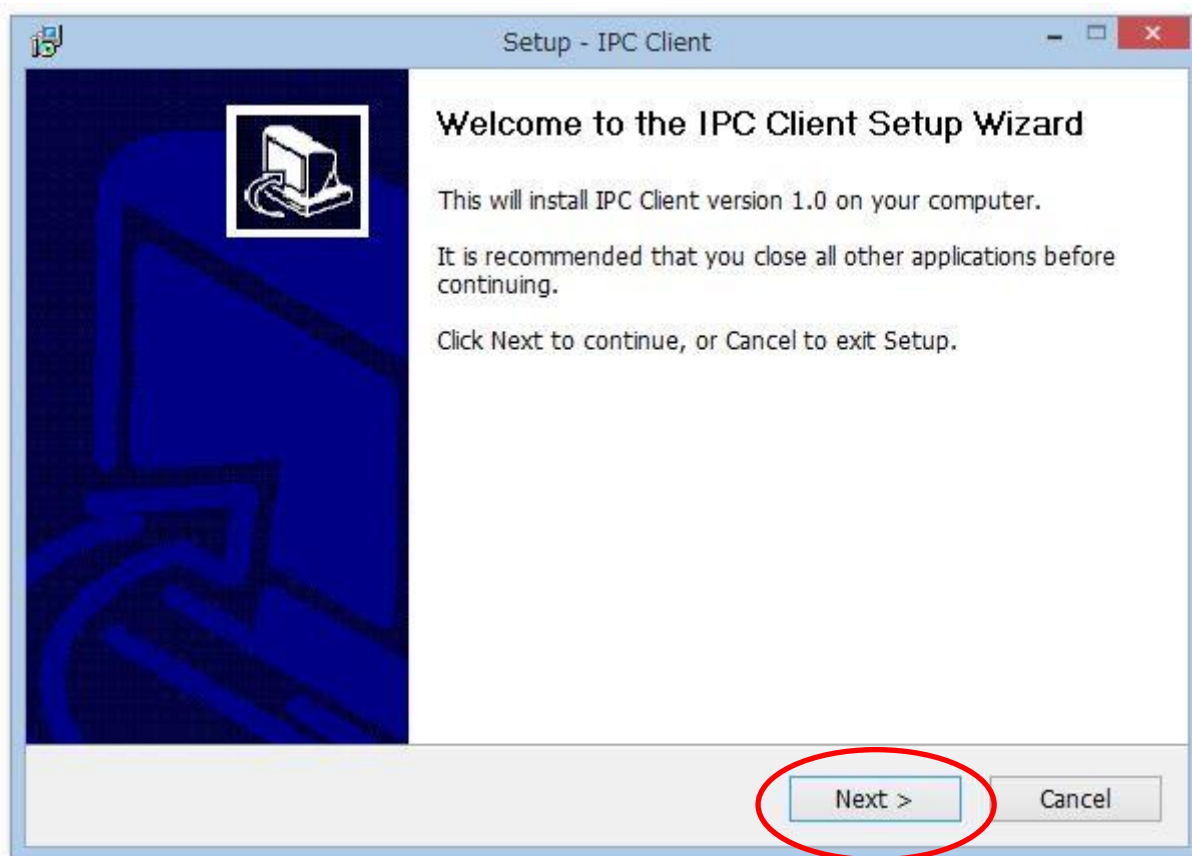

『Next』をクリックします。

IPC Client 初期設定マニュアル

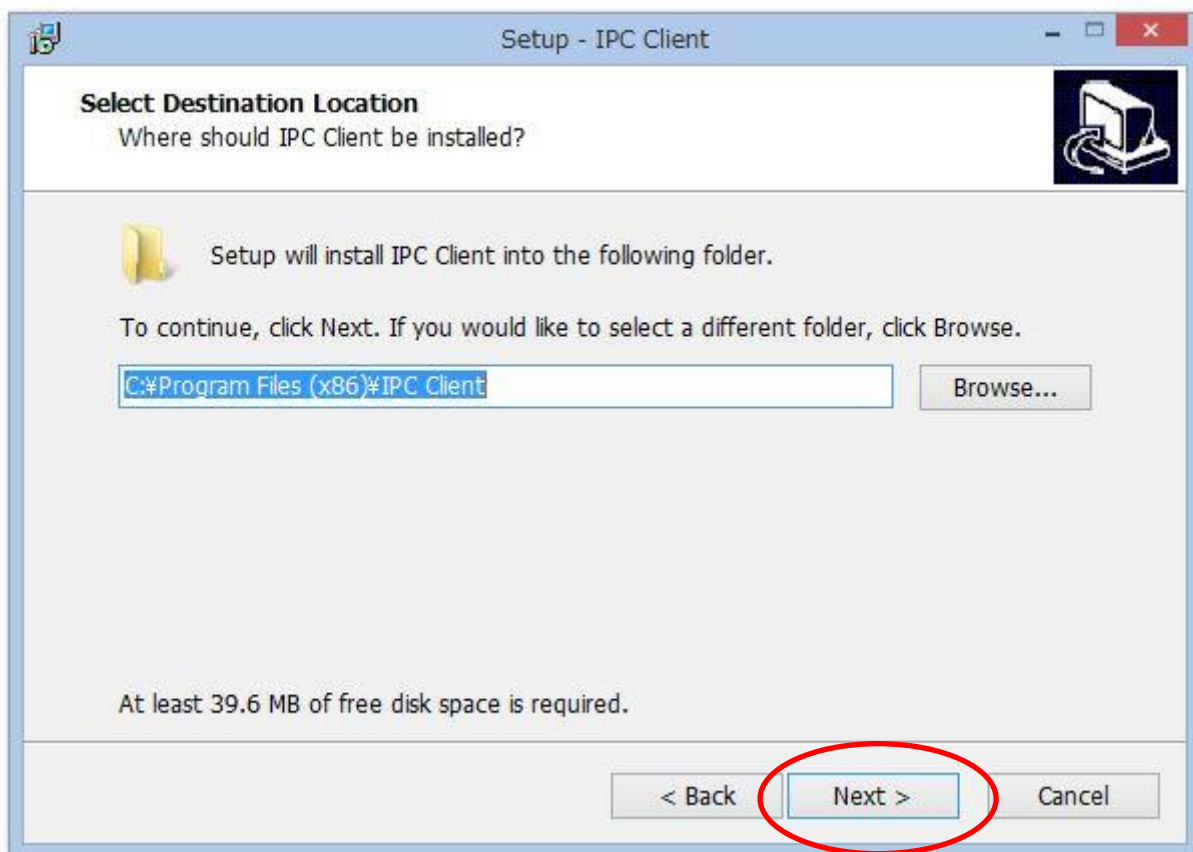

『Next』をクリックします。

IPC Client 初期設定マニュアル

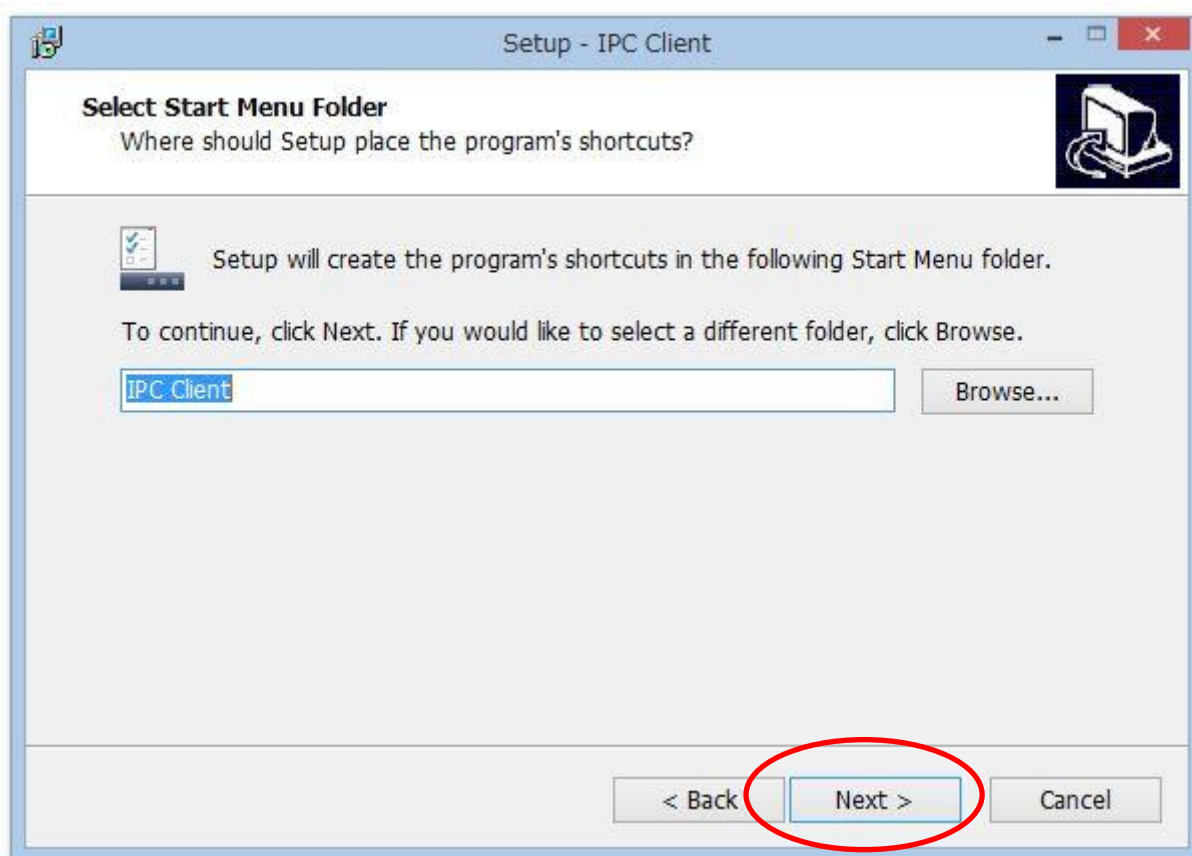

『Next』をクリックします。

IPC Client 初期設定マニュアル

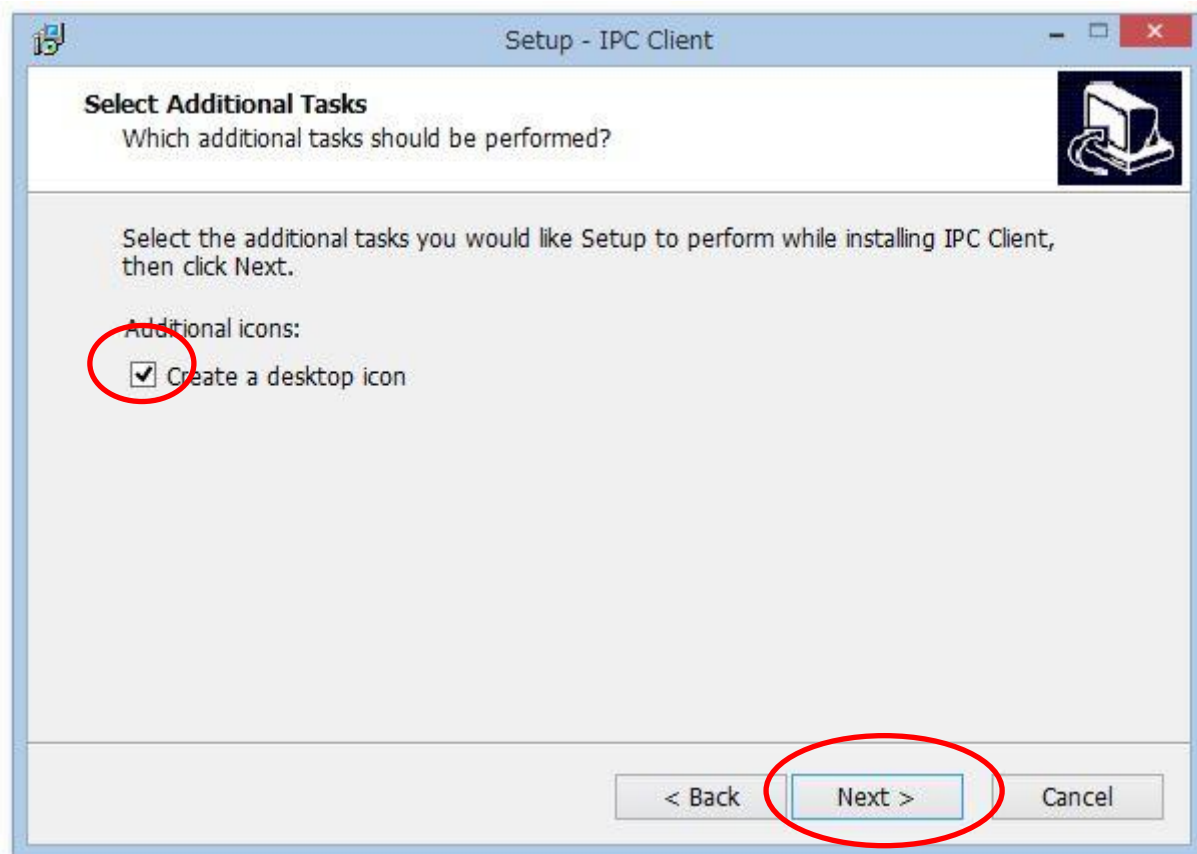

Create a desktop icon にチェックを入れて頂き、

『Next』 をクリックします。

IPC Client 初期設定マニュアル

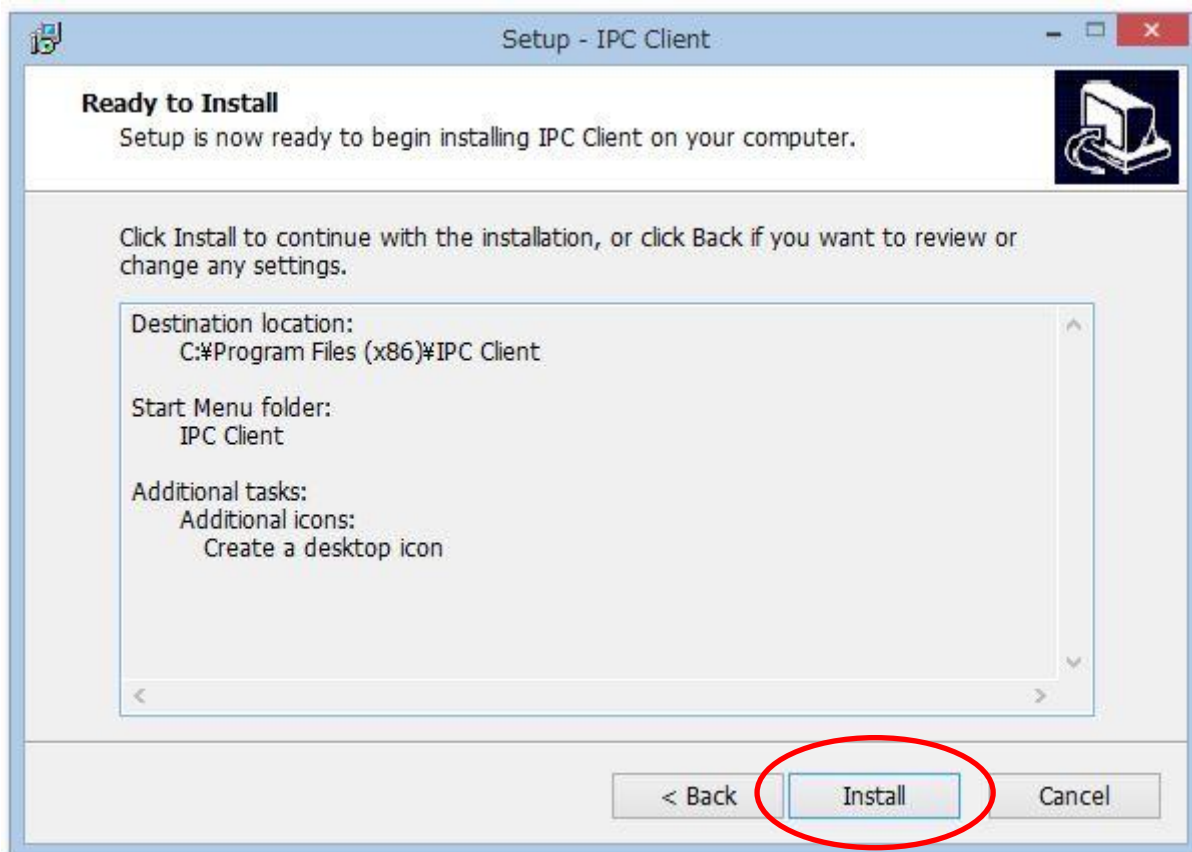

『Install』をクリックします。

IPC Client 初期設定マニュアル

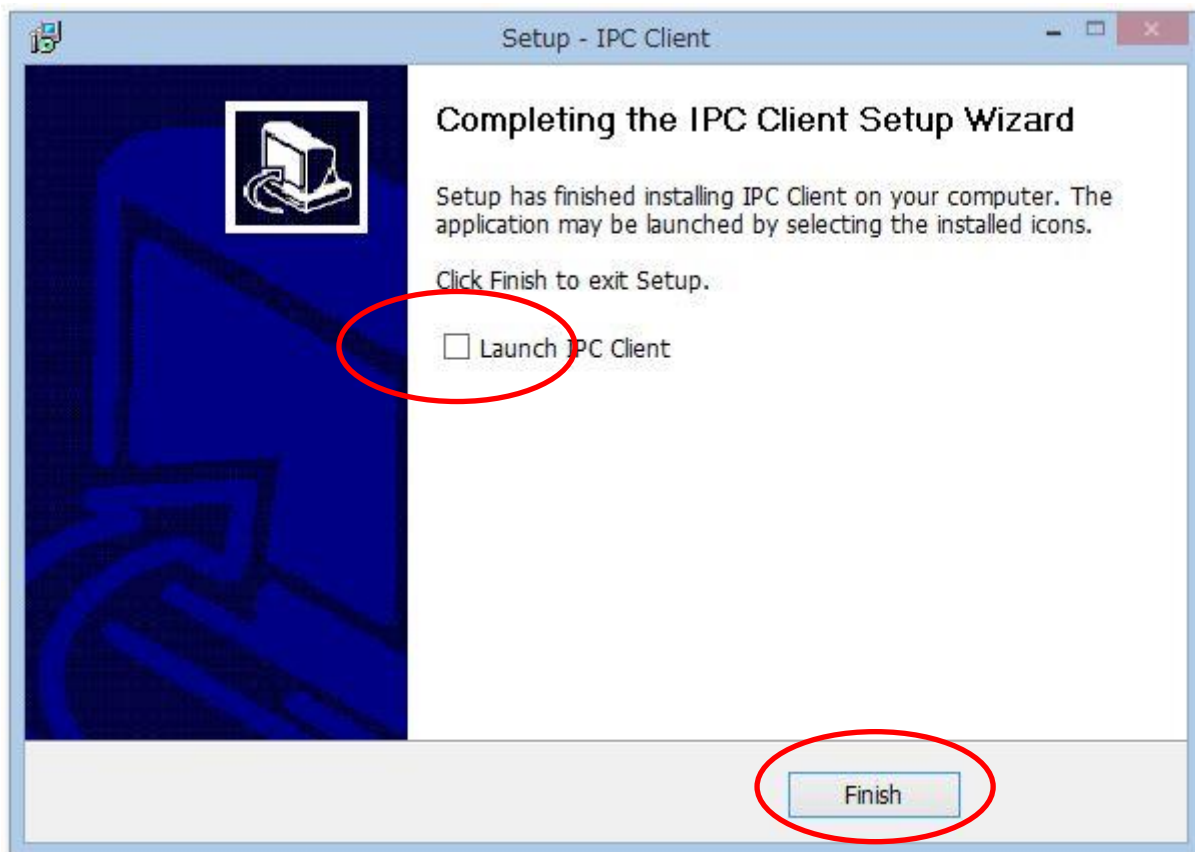

『Launch IPC Client』のチェックを外してから、

『Finish』をクリックして、インストールを完了します。

IPC Client 初期設定マニュアル



インストール完了後、デスクトップの『IPC Client』のアイコンをダブルクリックして、起動します。

IPC Client 初期設定マニュアル

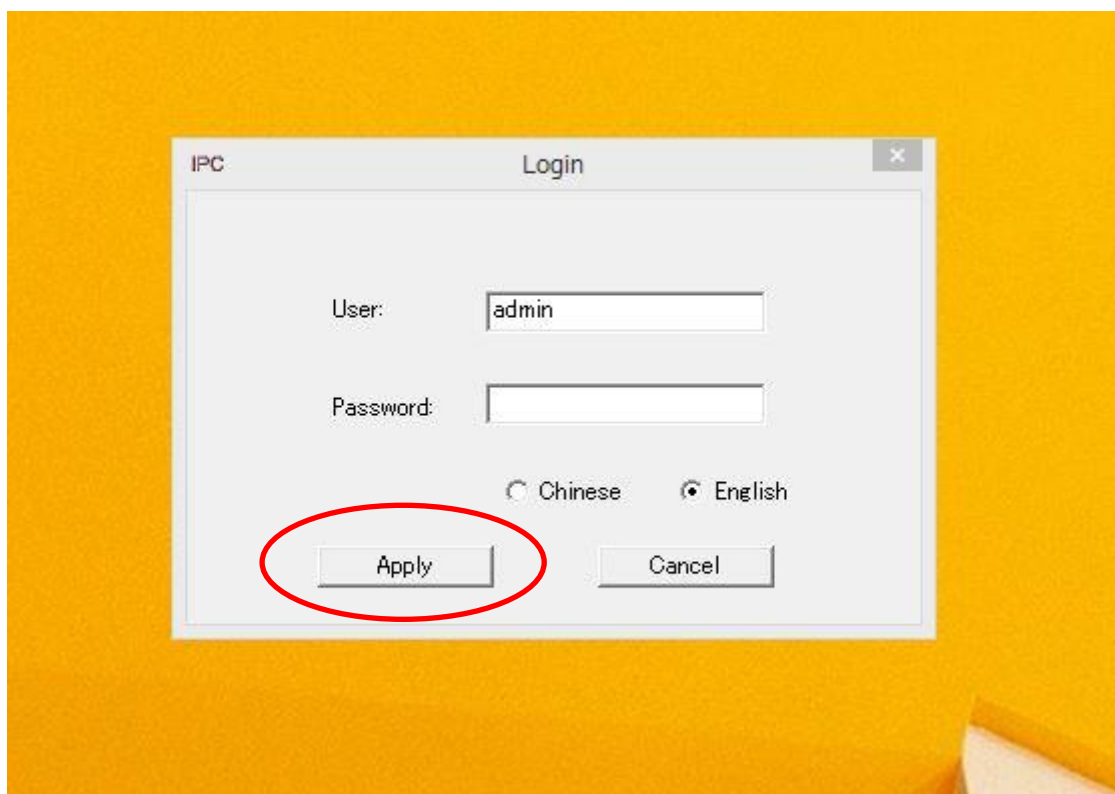

『Apply』をクリックします。

IPC Client 初期設定マニュアル

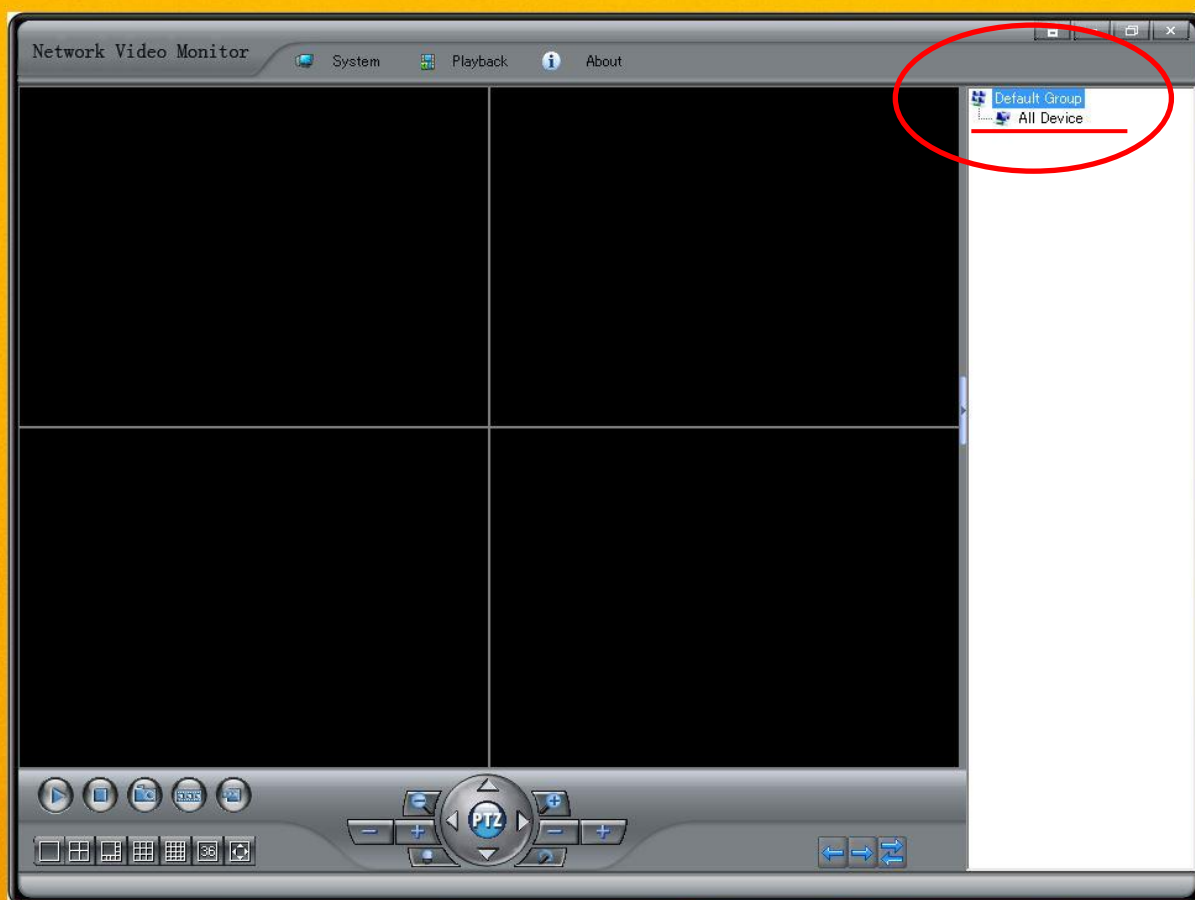

『IPC Client』の画面が立ち上がりました。

右上の『All Device』を右クリックします。

IPC Client 初期設定マニュアル

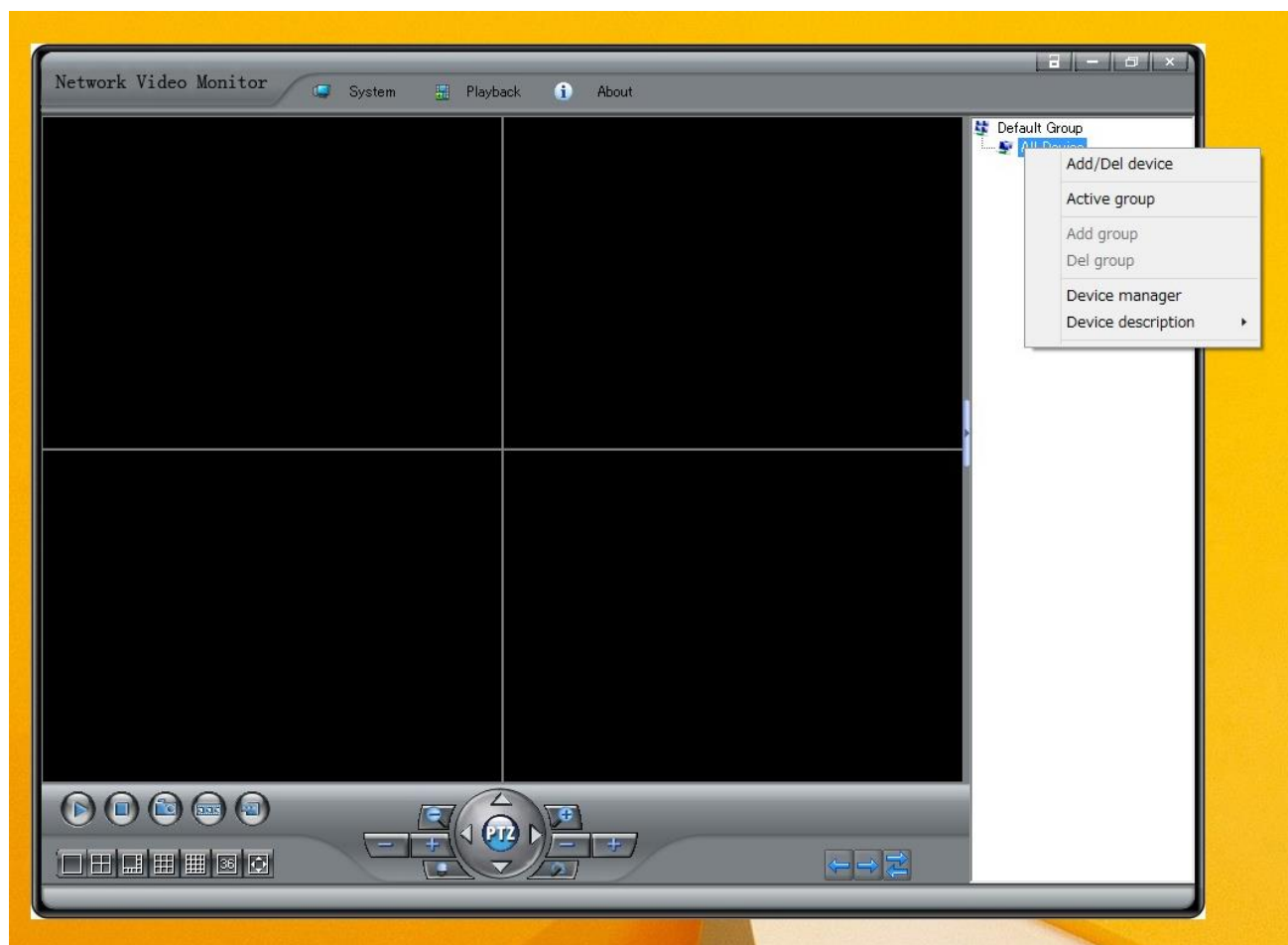

『Add/Del device』を左クリックします。

IPC Client 初期設定マニュアル

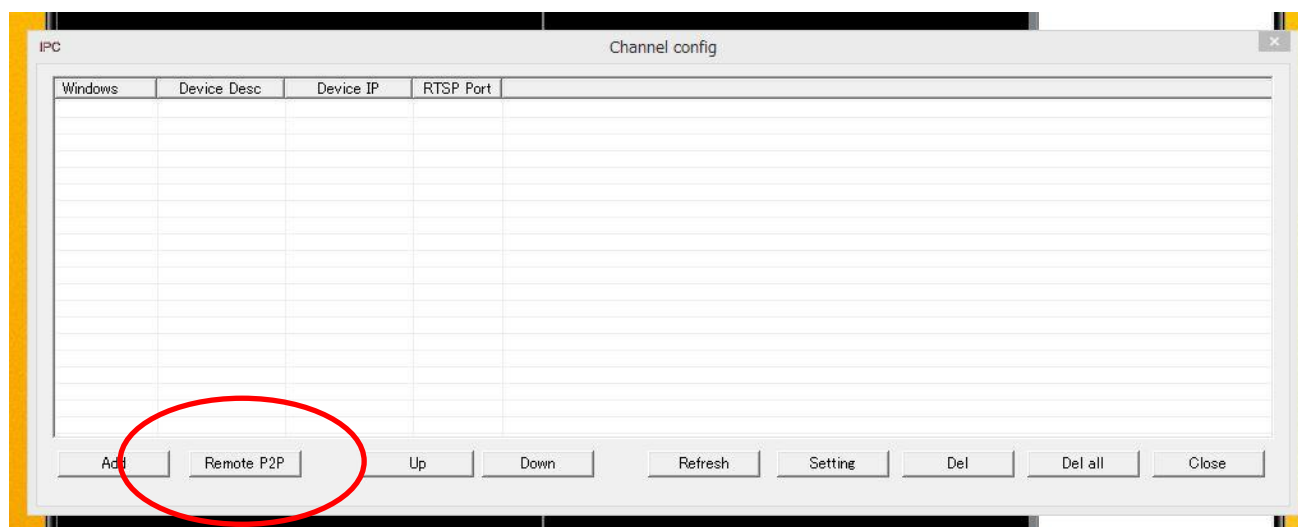

『Channel config』が立ち上がりますので、『Remote P2P』を
左クリックします。

IPC Client 初期設定マニュアル



The screenshot shows a 'P2P Setting' dialog box. The 'DeviceName' field is pre-filled with 'nvs p2p-manual'. The other fields are empty. The 'Add' button is highlighted.

『DeviceName』には好きな名前を入力します。

『P2P ID』はカメラのIDを入力します。

IDはカメラ本体、もしくは箱に記載されているIDを入力します。

IDとは、PPCN-○○○○○○○-○○○○○ または、

PPIV-○○○○○○○-○○○○○ となります。

『User』は admin 、『Password』はご変更なければ、 admin
と入力してください。

※上記の入力は全て、半角英数字でお願い致します。

IPC Client 初期設定マニュアル

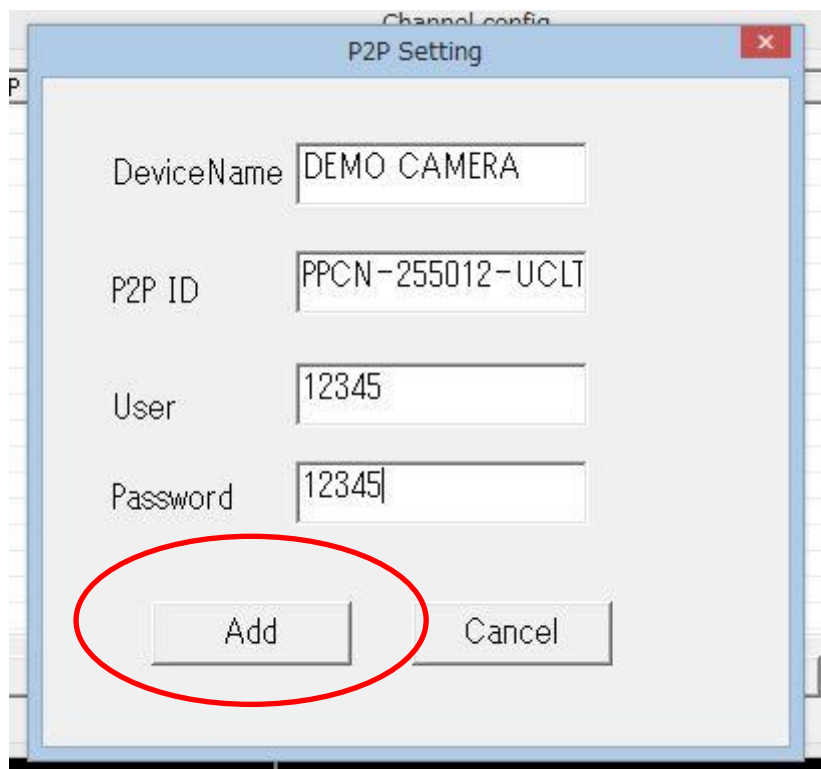

弊社の体験カメラをご利用になる場合は、以下のカメラ ID を入力してください。

- SC-831NH 130 万画素 広角 82° PPCN-255012-UCLTS
- SC-831NH2 243 万画素 広角 92° PPIV-008231-JRRCJ

『User』 : 12345

『Password』 : 12345

入力完了後、『Add』をクリックします。



IPC Client 初期設定マニュアル

『はい』をクリックします。

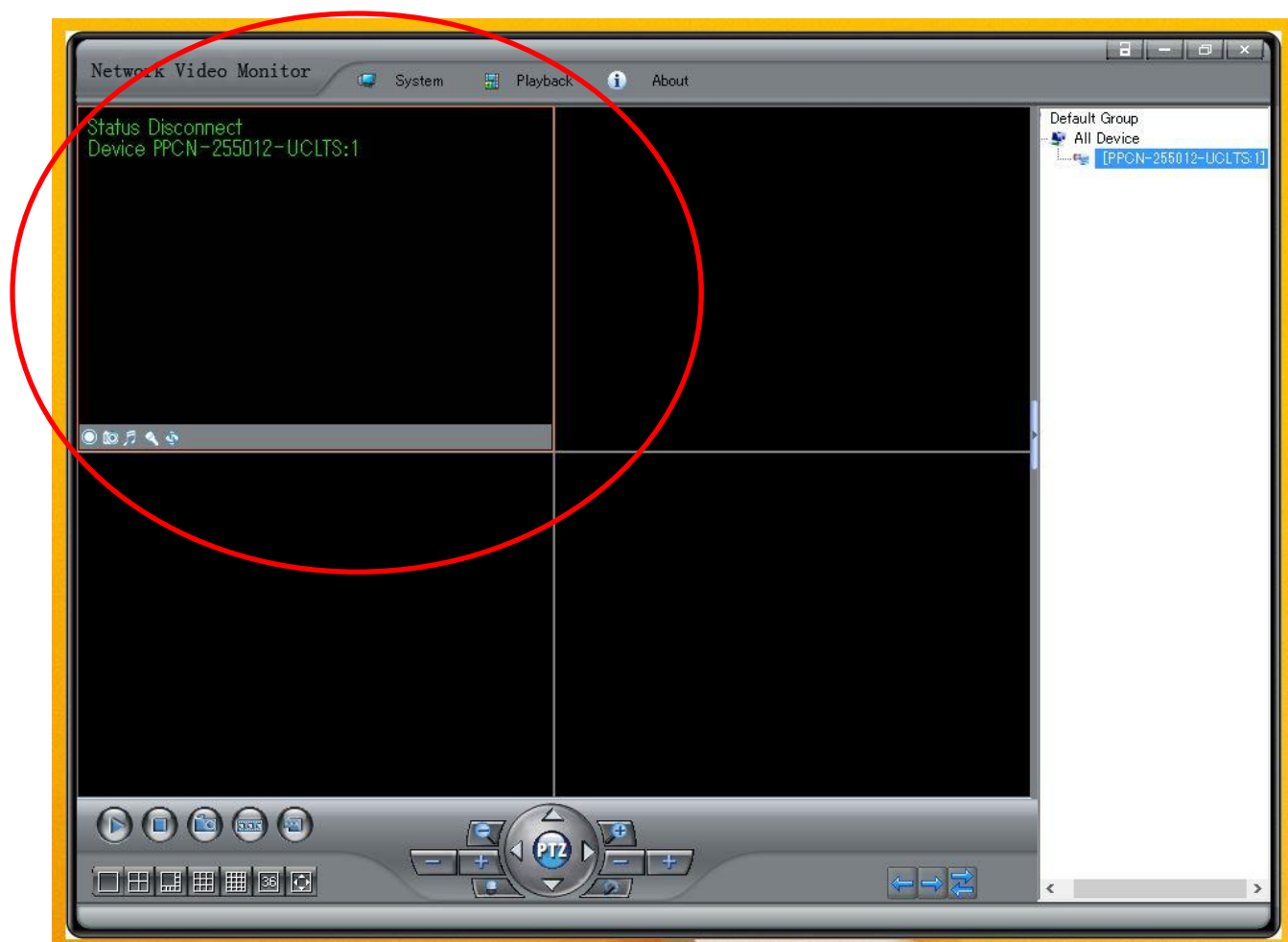

『IPC Client』のモニター画面にも、カメラ情報が登録されました。

IPC Client 初期設定マニュアル

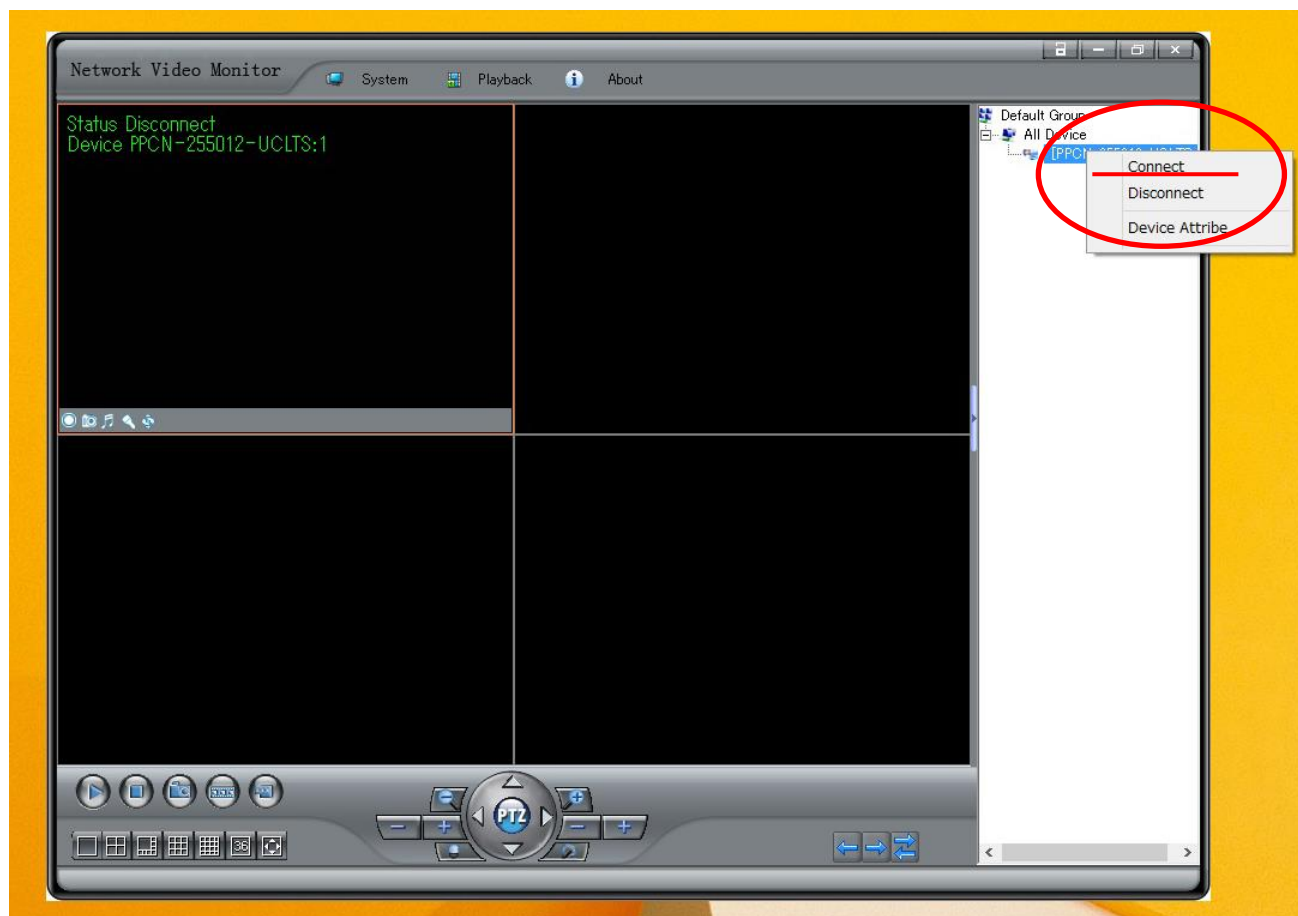

『All Device』のすぐ下のカメラ ID を右クリックします。

表示された『Connect』を左クリックします。

IPC Client 初期設定マニュアル

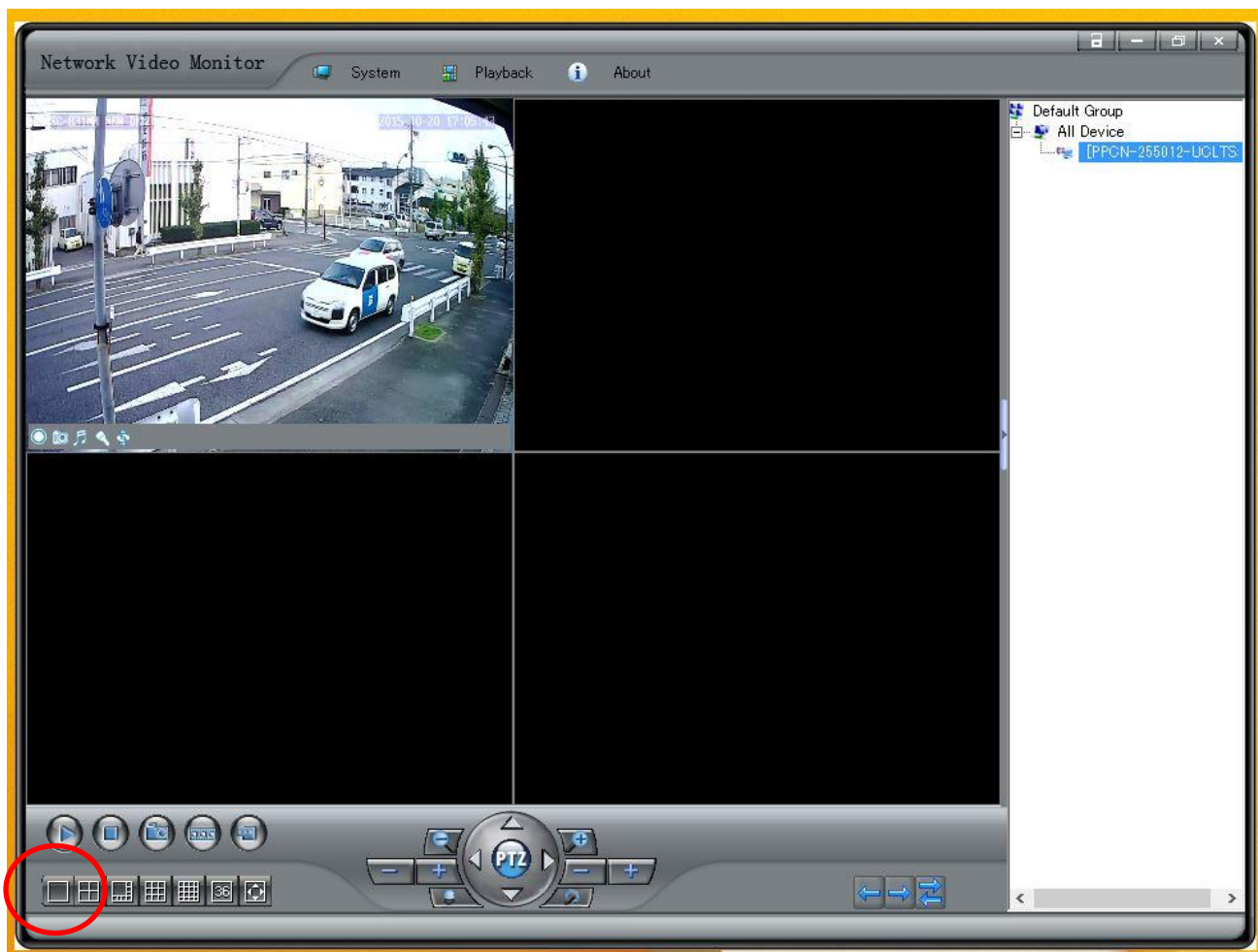

カメラの映像が映ります。

画面左下の四角の枠をクリックしますと、モニターが 1 画面になります。

IPC Client 初期設定マニュアル

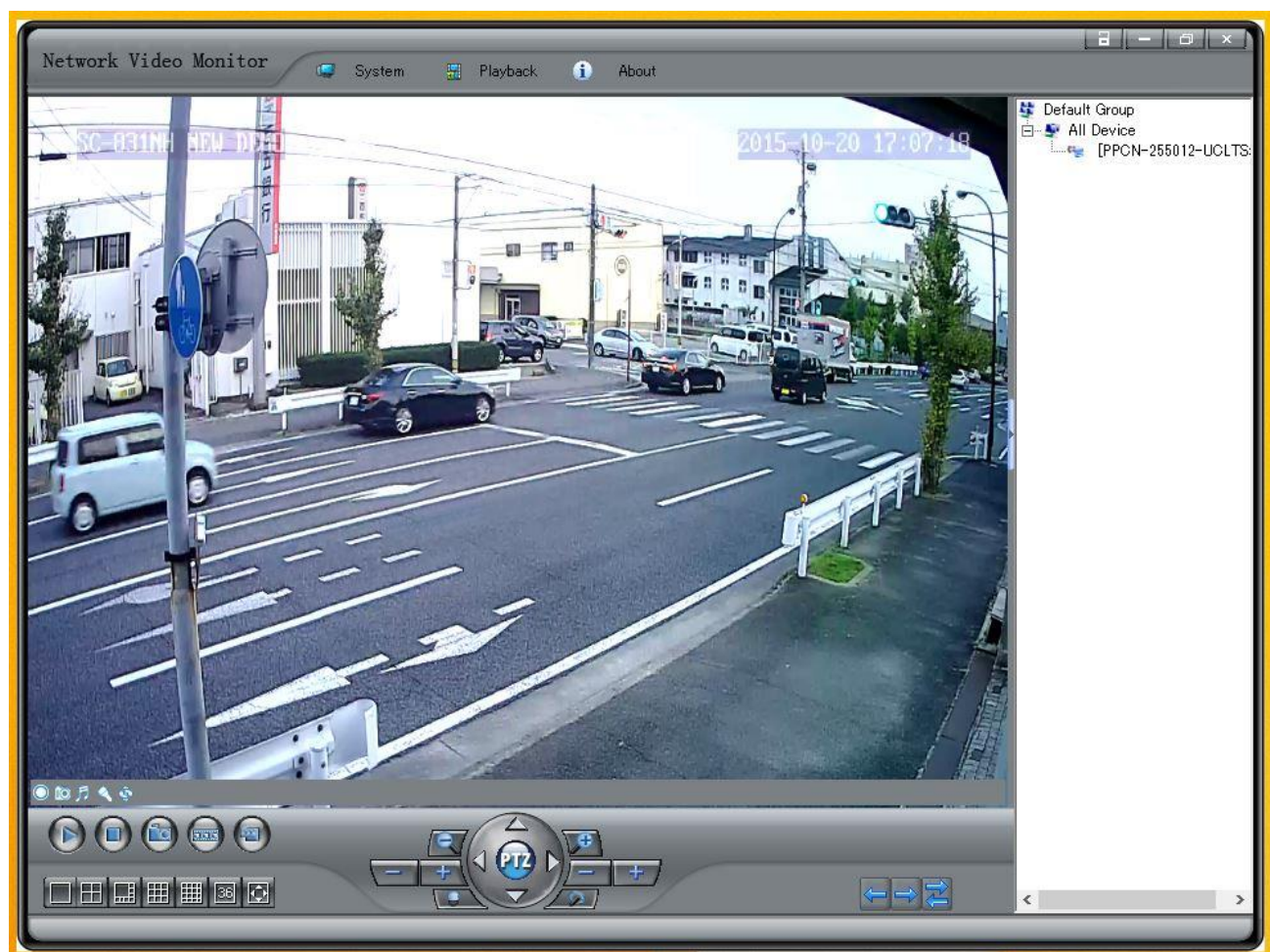

もう一台カメラを追加される際には、画面の右上の『All Device』を

右クリックして頂き、先ほどと同様の操作を行いまして、

カメラの設定をしてください。

IPC Client 初期設定マニュアル

これで初期設定は完了です。

最後までお読みいただき、ありがとうございました。

何かご不明な点などがございましたら、お気軽にお問い合わせください。

◇お問い合わせメール先

⇒ info@secu.jp

防犯ステーション 店長 平井新一

【楽天 URL】 <http://www.rakuten.co.jp/secupcs/>

【サポート URL】 www.secu.jp

【住所】 〒514-0832 三重県津市南中央 1-25

【電話】 050-3816-3999

【E-mail】 info@secu.jp

IPC Client 初期設定マニュアル
